

Si pulsas sobre el icono de información  o sobre el cofre, verás los últimos movimientos realizados con tus walinwos.

Los **walinwos** son las monedas que obtendrás cuando termines tus sesiones y tus dictados. Con ellos podrás comprar decorados en la tienda y jugar en las aventuras de las civilizaciones.

Pulsando aquí podrás:

1. Modificar tu **nombre y apellidos**, que será la información que vean tus profesores.
2. Añadir tu **alias**, que será el que vean tus compañeros.
3. Incluir la fecha de tu **cumpleaños** para que te felicitemos.
4. Cambiar tu **contraseña** si lo necesitas.

Ayuda de Walinwa

Si eres constante y realizas tu sesión cada día, irás viendo cómo mejoras tu vocabulario y cómo acabas con las faltas de ortografía.

Las sesiones diarias en Walinwa

Sesiones

Dictados

Comprensión

Deducción

Retos

Mi zona

-  **Verde.** Sesión finalizada. Puedes revisar la sesión y ver los errores cometidos.
-  **Rojo.** Sesión no realizada y recuperable. Puedes recuperar dos sesiones al día.
-  **Naranja.** Sesión no finalizada que puedes completar en cualquier momento.
-  **Gris.** Sesión no realizada y no recuperable.

AGOSTO, 2022						
LUNES	MARTES	MIÉRCOLES	JUEVES	VIERNES	SÁBADO	DOMINGO
1	2	3	4	5	6	7
8	9	10	11	12	13	14
15	16	17	18	19	20	21
22	23	24	25	26	27	28
29	30	31	1	2	3	4

Comenzar

Al finalizar tu sesión diaria podrás recuperar sesiones de otros días que no pudiste realizar y siempre que hayas finalizado todas las que hubieses dejado comenzadas.

Los ejercicios de Walinwa

Existen muchísimos tipos de ejercicios y todos ellos son muy intuitivos.

Simplemente lee bien el enunciado y luego arrastra o pincha sobre las palabras.

Indicador de tiempo restante del ejercicio

Número de **walinwos** por acierto

Número de **walinwos** por tiempo

Completa las palabras:

a_ente indul_encia

g j

Utilización de la **g** y la **j**

Repasar teoría con Walinwa

Te permite consultar la teoría del aspecto ortográfico o gramatical al que se refieren los ejercicios.

Esa explicación te ayudará a resolver el ejercicio más fácilmente.

Se activará si la dificultad ortográfica o gramatical lo requiere, aunque podrás consultarlo siempre que lo necesites.

Mensajes y sugerencias

Repasar teoría

Ayuda

Tilde diacrítica en monosílabos
Se utiliza para diferenciar palabras tónicas de palabras átonas que poseen distinto significado.

de Preposición <i>No me fiaba de nadie.</i>	dé Forma del verbo dar <i>Lo mejor es que se dé prisa.</i> <i>No le dé tanta importancia.</i>
Sustantivo → 'Letra' <i>Bardó una de en el pañuelo.</i>	

Palabras homófonas
Son las palabras que se pronuncian igual pero tienen distinto significado. Pueden tener distinta grafía.

- tubo (cilindro) → tuvo (de tener)
- bota (calzado) → vota (de votar)
- bello (hermoso) → vello (pelo corto)

Palabras homónimas
Se pronuncian igual pero tienen diferente origen o significados muy distantes.

- aya (matrona) → haya (árbol)

Palabras homógrafas
Se escriben igual pero tienen significados diferentes.

- vino (bebida) → vino (venir)

Palabras parónimas
Son palabras que tienen con otras una relación o semejanza, sea por su origen, por su forma o por cómo se pronuncian.

- prejuicio → perjuicio

asimismo
así mismo

Puedes usar cualquiera de las dos cuando su significado sea el de 'también' o 'además'.

- Soy **asimismo** fundador de esa unidad.
- Su desamparado compañero puede caer **así mismo** en el agujero negro.

a sí mismo

Es una locución compuesta por:

- la preposición 'a'
- el pronombre reflexivo 'sí'
- el adjetivo 'mismo'

Significa que se está realizando algo sobre uno mismo.

- Le había fallado a ella y a **sí mismo**.

Escribelo separado si puedes variar el género y el número (a sí misma, a sí mismos, a sí mismas):
¡Qué manera de engañarse a sí mismo! → *¡Qué manera de engañarse a sí misma!*
Nadie ayudará si ellos no se ayudan a sí mismos. → *Nadie ayudará si ellas no se ayudan a sí mismas.*

Los dictados de Walinwa

Sesiones

Dictados

Comprensión

Deducción

Retos

Mi zona

Los dictados te ayudarán a practicar lo que vas aprendiendo en las sesiones diarias.

Si surgen problemas con el sonido, probablemente tengas que revisar los ajustes de tu navegador. Prueba a utilizar cascos y ver si así lo escuchas.

Con los dictados también conseguirás nota y walinwos. Si te ha salido demasiado mal y no has conseguido aprobarlo, tendrás la posibilidad de repetirlo.

Presta atención para no equivocarte. Los errores tipográficos no restan mucho, pero si son demasiados tu nota bajará.

Son los errores ortográficos los que penalizan más.

En la parte superior de la pantalla te indicará el error para ayudarte a solucionarlo.

¡Cuidado con el uso de las mayúsculas y las minúsculas!

Dictado: 18 de junio de 2022

97 de 97

Volver a escuchar

Saltar palabra

i , ! ,

!

.

.

Memorias de una gallina. Concha López Narváez

Comprensión lectora en Walinwa

Sesiones

Dictados

Comprensión

Deducción

Retos

Mi zona

Estos ejercicios te ayudarán a entender lo que lees, a analizar, a interpretar e incluso a extraer de la lectura enseñanzas que puedes aplicar en tu vida cotidiana.

Cuanto más lees, más conocimientos adquirirás y más fácilmente comprenderás los textos.

Es importante leer atentamente y de forma pausada. Al final de la lectura tendrás que responder a varias preguntas que pondrán a prueba tu capacidad de comprensión.

Si al principio te cuesta, no te desanimes. ¡Es tan solo práctica!

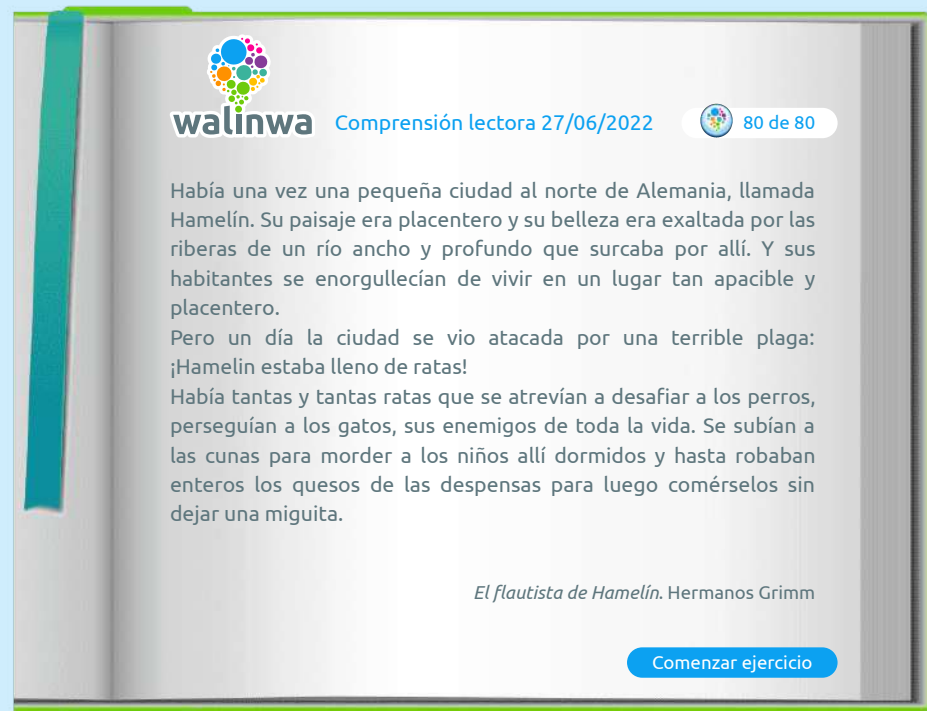

walinwa Comprensión lectora 27/06/2022 80 de 80

Había una vez una pequeña ciudad al norte de Alemania, llamada Hamelín. Su paisaje era placentero y su belleza era exaltada por las riberas de un río ancho y profundo que surcaba por allí. Y sus habitantes se enorgullecían de vivir en un lugar tan apacible y placentero.

Pero un día la ciudad se vio atacada por una terrible plaga: ¡Hamelín estaba lleno de ratas!

Había tantas y tantas ratas que se atrevían a desafiar a los perros, perseguían a los gatos, sus enemigos de toda la vida. Se subían a las cunas para morder a los niños allí dormidos y hasta robaban enteros los quesos de las despensas para luego comérselos sin dejar una miguita.

El flautista de Hamelín. Hermanos Grimm

Comenzar ejercicio

Deducción en Walinwa

Sesiones

Dictados

Comprensión

Deducción

Retos

Mi zona

En estos ejercicios no solo tienes que comprender lo que lees, también interpretarlo y deducir las respuestas del texto. Esta actividad te ayudará a estimular tu capacidad de análisis y razonamiento, además de enriquecer tu vocabulario.

Si al principio te cuesta, no te desanimes. ¡Es tan solo práctica!

Deducción: martes 29 de mayo de 2022

Por el camino, el comisario Olegario iba sorteando los charcos, ya que esa mañana había caído un buen chaparrón. Se le ocurrió pensar que debía descartar la idea de hablar con el director del colegio, aunque tal vez le dijera algo a Conan, el monitor de gimnasia, que era muy amigo suyo.

Se sentó en un banco, frente a la puerta del colegio, esperando que salieran los chavales, y se miró los zapatos, satisfecho de que hubieran llegado sin una mancha de barro. Abrió la novela por una página cualquiera y se puso a disimular, haciendo que leía.

El comisario Olegario. Estrada, Rafael

walinwa Pregunta 1 de 8 80 de 80

¿Qué tiempo hacía esa mañana?

- Había llovido mucho
- Hacía mucho viento
- Hacía mucho sol

Responder

La zona de retos (opción disponible solo en centros escolares)

Sesiones

Dictados

Comprensión

Deducción

Retos

Mi zona

Compite con tus compañeros invitándolos a participar en un reto de ortografía. El reto será el mismo para todos y consistirá en 10 ejercicios del tema que hayas seleccionado. Realiza los ejercicios y verás la puntuación que consigues. En cuanto alguno de los compañeros a los que retaste complete su reto, este se dará por válido. Cuando todos lo hayan completado, ganará el que mayor puntuación haya obtenido.

Selecciona a los alumnos con los que vas a crear el reto.

Puedes decidir el tipo de ejercicios que preparará.

Se mostrarán las normas de los retos.

- Navigation tabs: 'Reto actual' (selected) and 'Mis retos'.
- Class selection: Three tabs for '5° A', '5° B' (selected), and '5° C'.
- Student list: A list of six students with radio buttons for selection: Carla Martínez, Clemente Vázquez, Diana Ríos, Esteban Valles, Martín Iglesias, and Óscar Redondo.
- Subject selection: A dropdown menu labeled 'Tema del reto' with 'Variado' selected.
- Challenge button: A yellow button with a globe icon and the text 'Retar por 100 walinwos'.
- Rules box: A green box at the bottom containing the text: 'Los retos han de finalizarse el mismo día en que se crearon. El ganador obtendrá 100 walinwos por cada participante una vez que se haya completado el reto.'

Puedes retar a todos los compañeros que quieras de tu mismo curso, aunque estén en distintas clases.

Mi zona

Sesiones

Dictados

Comprensión

Deducción

Retos

Mi zona

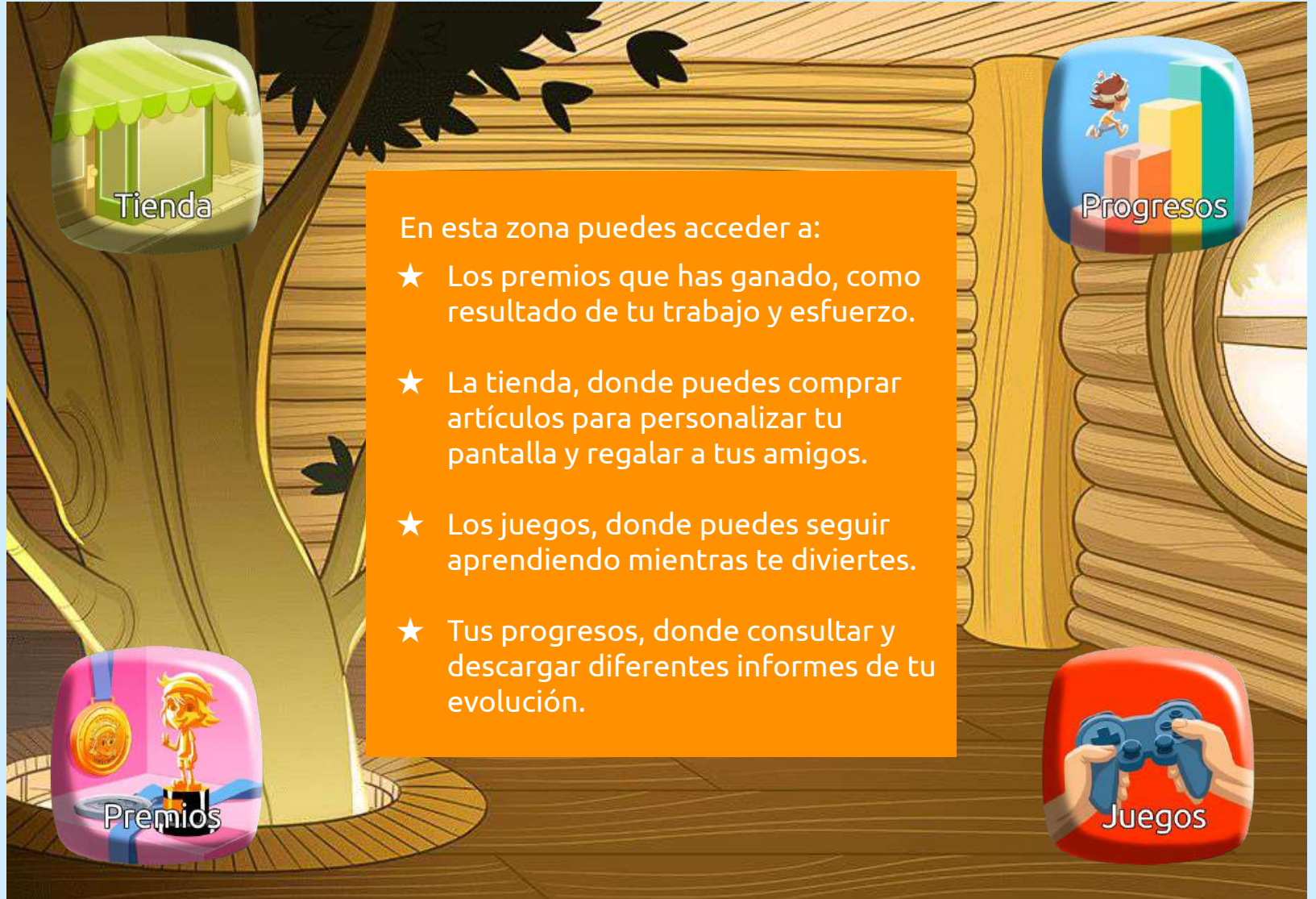

Los premios en Walinwa

Sesiones

Dictados

Comprensión

Deducción

Retos

Mi zona

Las **medallas** están asociadas a los distintos temas trabajados y a tu esfuerzo, tu avance y tus resultados.

Comenzarás con las medallas de bronce, que se convertirán en medallas de plata. Estas pasarán a ser de oro y finalmente de platino. Además, cuando todas tus medallas sean de platino, el conjunto de los distintos temas te permitirá obtener el trofeo de Walinwín.

También se premiará la **constancia** con la que realices las sesiones. El primer día de cada mes, dependiendo del número de sesiones que realices el mes anterior, tendrás tu recompensa al esfuerzo.

La tienda de Walinwa

Sesiones

Dictados

Comprensión

Dedución

Retos

Mi zona

Para decorar tu pantalla y hacer más divertidas tus sesiones, puedes adquirir distintos fondos, decorados y mensajes, que irán cambiando en cada civilización.

En el **punto solidario** podrás regalar cualquier artículo de la tienda a tus compañeros.

Cuando cambies de civilización, todo lo que hayas comprado en la civilización anterior pasará a estar disponible en el **punto de reciclaje**, donde podrás venderlo para adquirir nuevos artículos de la tienda.

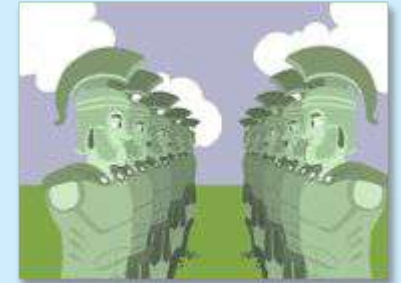

Los juegos y la aventura

Sesiones

Dictados

Comprensión

Deducción

Retos

Mi zona

La aventura te mostrará distintos escenarios y te permitirá acceder a divertidos juegos tras finalizar tus sesiones.

Podrás pasártelo bien y a la vez aprender.

En una pestaña verás la clasificación de tus compañeros de aula. En la otra pestaña podrás consultar la clasificación de todos los alumnos que participan en los juegos en tu colegio.

La puntuación que obtienes cambiará solamente cuando superes tu último récord.

Progresos: informes de actividades

Sesiones

Dictados

Comprensión

Deducción

Retos

Mi zona

Para ver el resultado de la sesión por cada dificultad trabajada, o incluso para acceder a informes de tu evolución global, pulsa "Progresos".

Podrás obtener cualquier información que necesites.

Sección de informes

Informe

Desglose de la sesión ▼

Ver informe

Sección de informes

walinwa

Resumen de la sesión del día: 20/05/2022

Alumno: FERNÁNDEZ GARCÍA, MARÍA

Hora de comienzo	14:13:49
Hora de finalización	14:23:52
Tiempo empleado	10 minutos

Gracias por confiar en Walinwa

¡Listo!

Ya puedes comenzar a utilizar Walinwa.

Pronto irás conociendo todos los ejercicios y posibilidades que te ofrece la plataforma. Si trabajas un poco cada día, mejorarás tus conocimientos de ortografía y potenciarás múltiples habilidades: la expresión oral y escrita, la memoria visual y auditiva, tu capacidad de análisis y razonamiento, etc.

¡Mucho ánimo y disfruta de Walinwa!

